

VALE DAS AGUAS

VOCÊ,
A DIVERSÃO
E A NATUREZA
EM PURA
SINTONIA.





**O ENCANTO
SEGUE
SEU CURSO.**

NA BACIA HIDROGRÁFICA DO RIO PARANÁ, MATO GROSSO DO SUL GUARDA MAIS UM DE SEUS ENCANTOS: A REGIÃO VALE DAS ÁGUAS. A CULTURA DE UMA ECONOMIA AGROPECUÁRIA PERMITE QUE SE VIVENCIE O CLIMA DE TRANQUILIDADE DO INTERIOR. O CONTATO COM A NATUREZA É PRIVILEGIADO E FAZ PARTE DO COTIDIANO. ESSA REALIDADE, BEM DIFERENTE DOS GRANDES CENTROS, ENCANTA TURISTAS QUE TÊM O PRAZER DE SAIR COMPLETAMENTE DA ROTINA.



**APRECIAR
É APROVEITAR.**





UNIDADES DE CONSERVAÇÃO PRESERVAM A NATUREZA INTACTA. É UM ESPETÁCULO IMPERDÍVEL CONTEMPLAR A EXUBERÂNCIA DA FAUNA E FLORA, PRINCIPALMENTE DOS PÁSSAROS, QUE SOBREVOAM A REGIÃO INTENSAMENTE. PASSEIOS DE BARCO PELO RIO AINDA LEVAM A PAISAGENS ENCANTADORAS. É UM CONTATO INTENSO COM A NATUREZA E UMA EXPERIÊNCIA PARA GUARDAR NA MEMÓRIA.

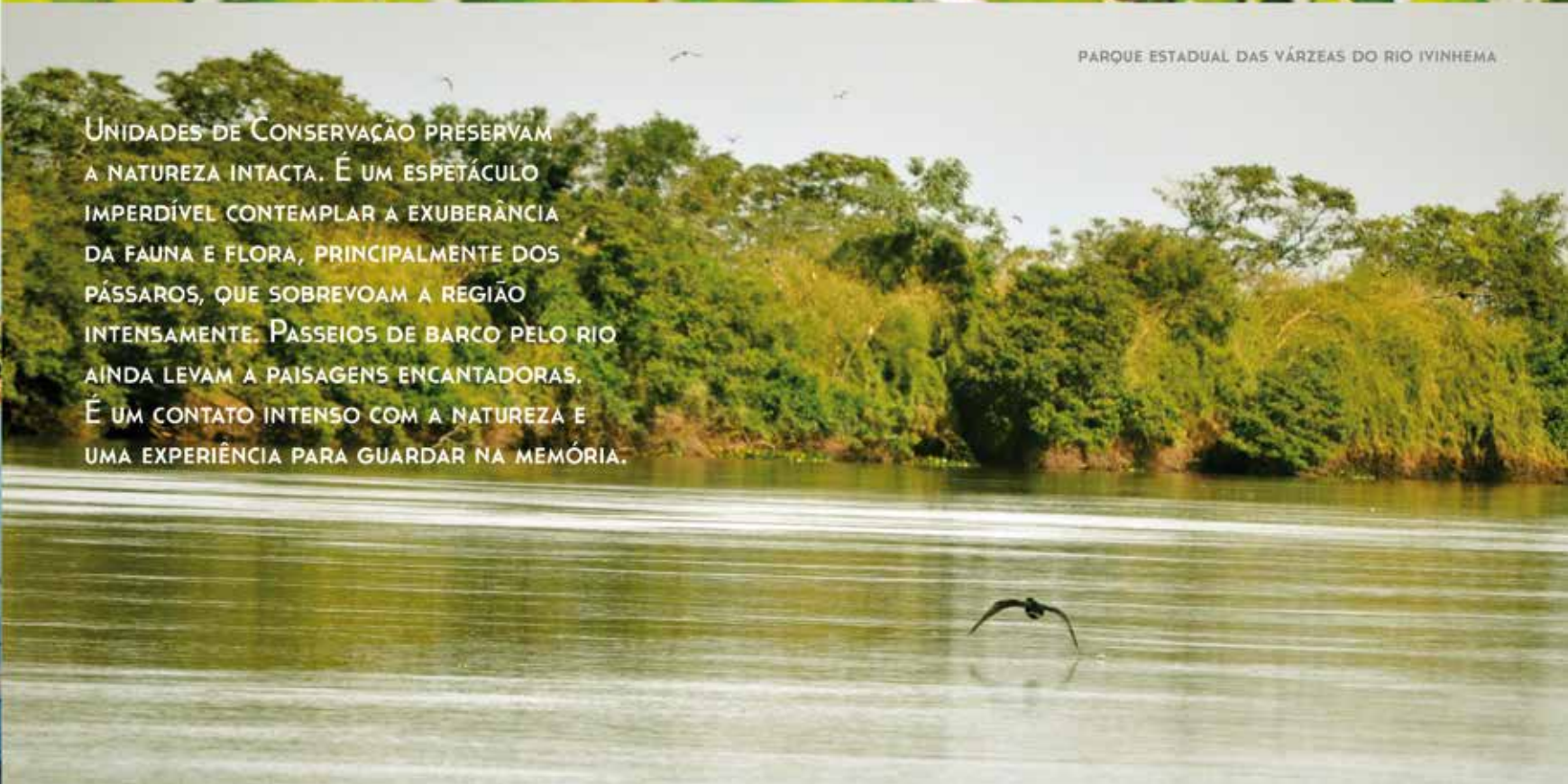



**A MANEIRA
VOCÊ ESCOLHE.
A DIVERSÃO A
GENTE GARANTE.**





FALAR DE DIVERSÃO NO INTERIOR DO MATO GROSSO DO SUL TEM QUE INCLUIR PESCARIA. A TRADIÇÃO DA ATIVIDADE NO ESTADO TAMBÉM TEM ÓTIMAS OPÇÕES NO VALE DAS ÁGUAS. RIOS PISCOSOS E PESQUEIROS REÚNEM AMANTES DESTA PRÁTICA SEJA DE FORMA INDIVIDUAL, EM GRUPOS DE AMIGOS OU EM EVENTOS ORGANIZADOS. ESCOLHA A SUA MANEIRA E VENHA APROVEITAR.

NOVA ANDRADINA



PARQUE ESTADUAL DAS VÁRZEAS DO RIO IVINHEMA



FESTEJAR É TRADIÇÃO.



FEJUNA - NOVA ANDRADINA



NO VALE DAS ÁGUAS, A DIVERSÃO É GARANTIDA E AS FESTAS SÃO ANIMADAS. TRADICIONAIS FESTAS DO PEÃO, COM DIREITO A SHOWS, RODEIOS E AS DELÍCIAS DA CULINÁRIA LOCAL MOVIMENTAM A REGIÃO. FESTAS RELIGIOSAS DE PADROEIROS DAS CIDADES TAMBÉM SÃO MUITO COMUNS. ELAS ENVOLVEM RITUAIS E PROCISSÕES, TERMINANDO EM GRANDES FESTAS. ALÉM DELAS, O CARNAVAL DE RUA E FEIRAS AGROPECUÁRIAS TAMBÉM VALEM A EXPERIÊNCIA.



O VALE DAS
ÁGUAS
TAMBÉM
SURPREENDE
À MESA.





D'LEITE CAMPESTRE COM AMENDOIM

A TRADIÇÃO DA PESCARIA FAZ COM QUE A REGIÃO SE DESTAQUE NO PREPARO DE PEIXES, A TILÁPIA À MANI É IMPERDÍVEL. ENTÃO, APROVEITE PARA EXPERIMENTAR A DIVERSIDADE DE MODOS DE PREPARO E ELEGER O SEU FAVORITO. TAMBÉM VALEM A PENA O CHURRASCO SERVIDO COM MANDIOCA, A VACA ATOLADA E O PUCHERO.



TILÁPIA À MANI



**A RENDA
EXTRA QUE
VIROU ARTE.**

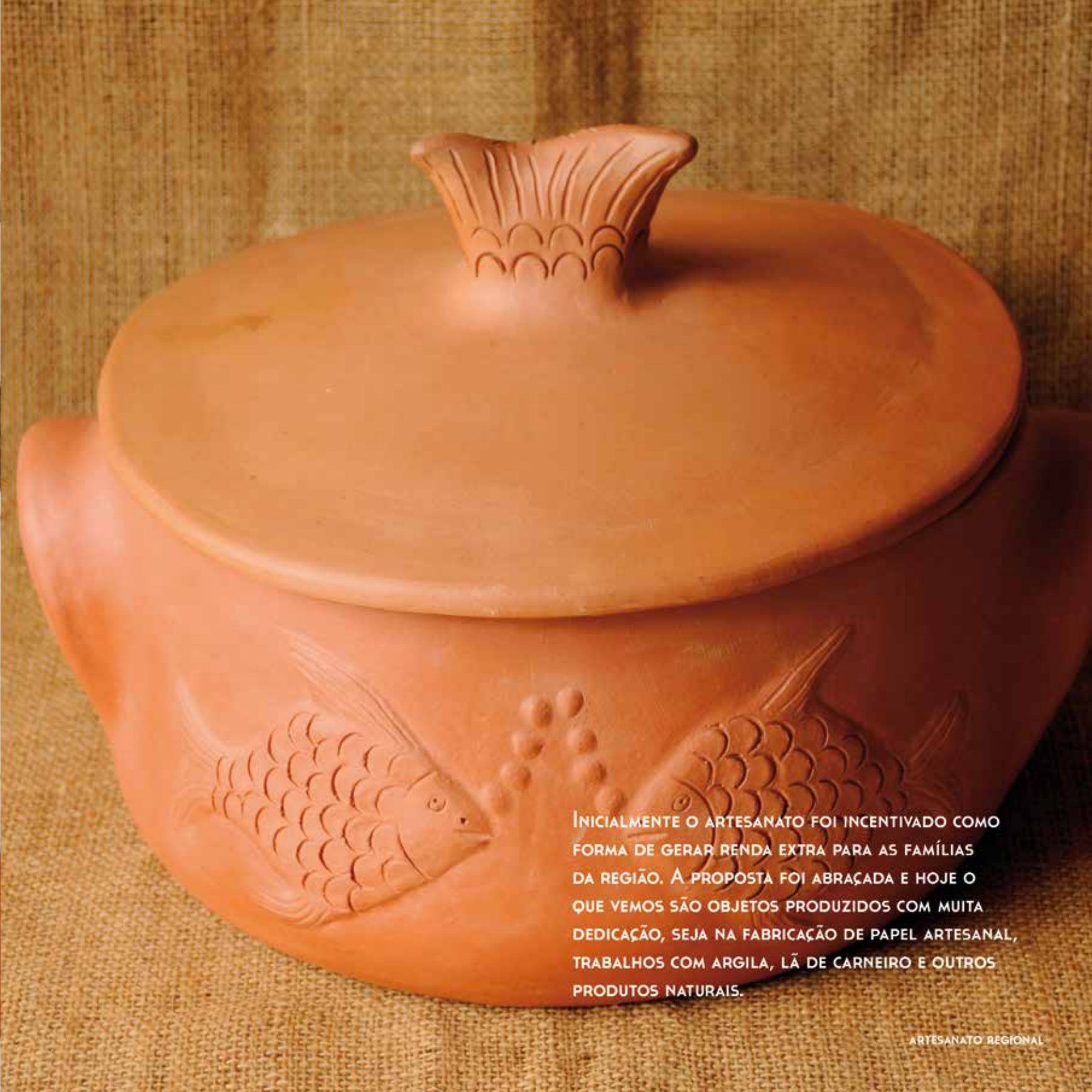

INICIALMENTE O ARTESANATO FOI INCENTIVADO COMO FORMA DE GERAR RENDA EXTRA PARA AS FAMÍLIAS DA REGIÃO. A PROPOSTA FOI ABRAÇADA E HOJE O QUE VEMOS SÃO OBJETOS PRODUZIDOS COM MUITA DEDICAÇÃO, SEJA NA FABRICAÇÃO DE PAPEL ARTESANAL, TRABALHOS COM ARGILA, LÃ DE CARNEIRO E OUTROS PRODUTOS NATURAIS.

INFORMAÇÕES ÚTEIS E ACESSO.

LOCALIZADO NO CORAÇÃO DO BRASIL, O ESTADO DE MATO GROSSO DO SUL TEM CAMPO GRANDE POR CAPITAL. A CIDADE TAMBÉM É A MAIOR PORTA DE ACESSO À REGIÃO, PRINCIPALMENTE DE AVIÃO.





COMO CHEGAR:

PARA CHEGAR À REGIÃO VALE DAS ÁGUAS,
O ACESSO É PELA RODOVIA BR- 267 E MS 134.

DISTÂNCIA ENTRE A CAPITAL E AS CIDADES DA REGIÃO VALE DAS ÁGUAS:

ANGÉLICA: 243 KM
BATAYPORÃ: 302 KM
IVINHEMA: 282 KM
JATEÍ: 248 KM
NOVA ANDRADINA: 288 KM
NOVO HORIZONTE DO SUL: 303 KM
TAQUARUSSU: 318 KM

Fonte: Agesul/MS

BRASIL
RECEBE A TODOS,
MATO GROSSO DO SUL
QUER VOCÊ!



Ministério do Turismo



MATO GROSSO DO SUL. DIFERENTE, ÚNICO, ENCANTADOR.

WWW.TURISMO.MS.GOV.BR • (67) 3318-7600

CONSULTE SEU AGENTE DE VIAGENS.



**Turismo
Sustentável
& Infância**



**Informação turística
0800 647 6050**